



# 臺灣大學公共衛生學院 健康政策與管理研究所高階經營碩士在職專班 114學年度招生說明會

全台唯一同時專研**健康政策與經營管理**  
兩大領域之研究所

董鈺琪 執行長  
2025年1月11日(六)



*Executive Master of Health Administration EMHA*



Today's  
Highlight

1

EMHA 介紹與特色

2

學生職涯

3

課程與師資介紹

4

修業規定

5

校外參訪

6

演講活動

7

校友榮耀與介紹

8

活動報導



*Executive Master of Health Administration EMHA*



1

# EMHA 介紹與特色



*Executive Master of Health Administration EMHA*

1

## EMHA 介紹與特色<sup>1</sup>



### 學生組成多元

學生皆為實務經驗  
豐富各領域菁英



### 跨領域學習

無限可能

臺大各學院課程

皆可選修



### 公衛資源

健管政策

流病生統

環衛職衛

社區行為



*Executive Master of Health Administration EMHA*



# 1

## EMHA 介紹與特色<sup>2</sup>

### EMHA優勢

- 🏢 本所為國內唯一同時專研**健康政策與經營管理**兩大領域之醫管在職專班。
- 👤 本所**教師具實務**參與政策與管理的實務經驗。
- 🎓 課程設計**結合理論與實務**的設計，以**互動式教學**，並推行總整課程計畫，讓學生將所學運用於分析健康照護問題，或解決實務上的問題。

### 培育目標

#### 培育學生具備

- 🍏 前瞻**醫療服務管理與健康政策**相關之專業知識
- 🍏 專案**整合及領導**規劃的能力
- 🍏 評論與解決當前健康產業問題的能力
- 🍏 國際視野及創新能量的領導人才



*Executive Master of Health Administration EMHA*



2

## 學生職涯



*Executive Master of Health Administration EMHA*

# 2

## 學生職涯

### 105-113年學生產業別分佈

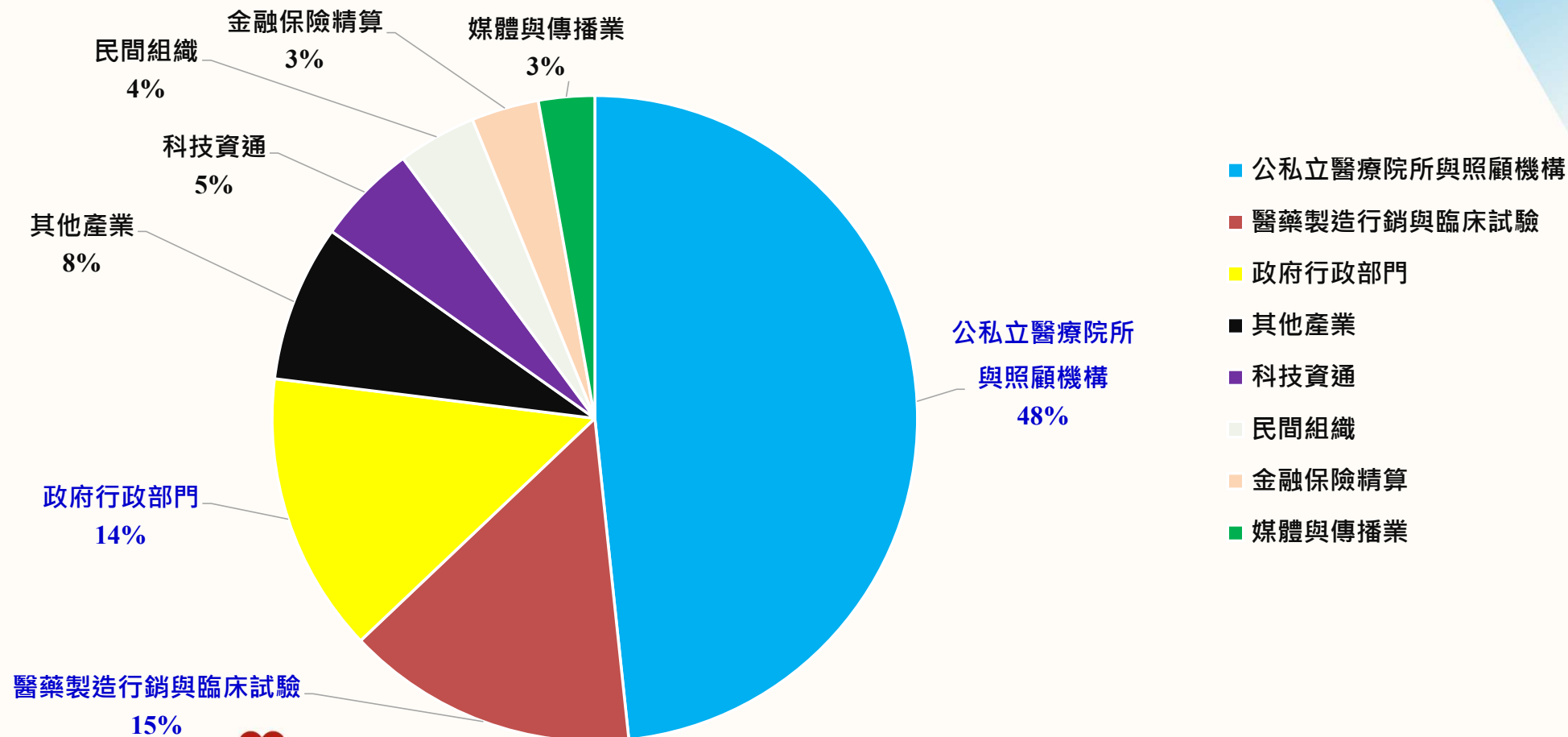

Executive Master of Health Administration EMHA



3

## 課程與師資介紹



*Executive Master of Health Administration EMHA*

# 3

## 課程與師資介紹<sup>1</sup>

### 上課時間及方式

#### 必修課程

集中星期六上課  
上午8:40~12:20  
下午13:30~17:10

#### 選修課程

星期六EMHA選修  
上午8:40~12:20  
下午13:30~19:30

平日週間  
MS選修  
8:10~18:20

暑期密集課程  
遠距課程

上課方式為實體授課



*Executive Master of Health Administration EMHA*

### 3

## 課程與師資介紹<sup>2</sup>

### 114年課程地圖(草案)

- ✦ 必修課程分為三大領域
- ✦ 新開設**永續發展與健康治理**、**健康經濟**、**人工智慧在健康照護的應用**之相關實務課程。
- ✦ 強調課程的實用性，例如案例分析、專案導向學習。
- ✦ 邀請**業界專家共同開課及課程演講**  
健康資訊科技的創新與決策/門諾張文信總執行長、高榮莊旺川主任  
醫院評鑑與病人安全/健保署石崇良署長、奇美林宏榮院長

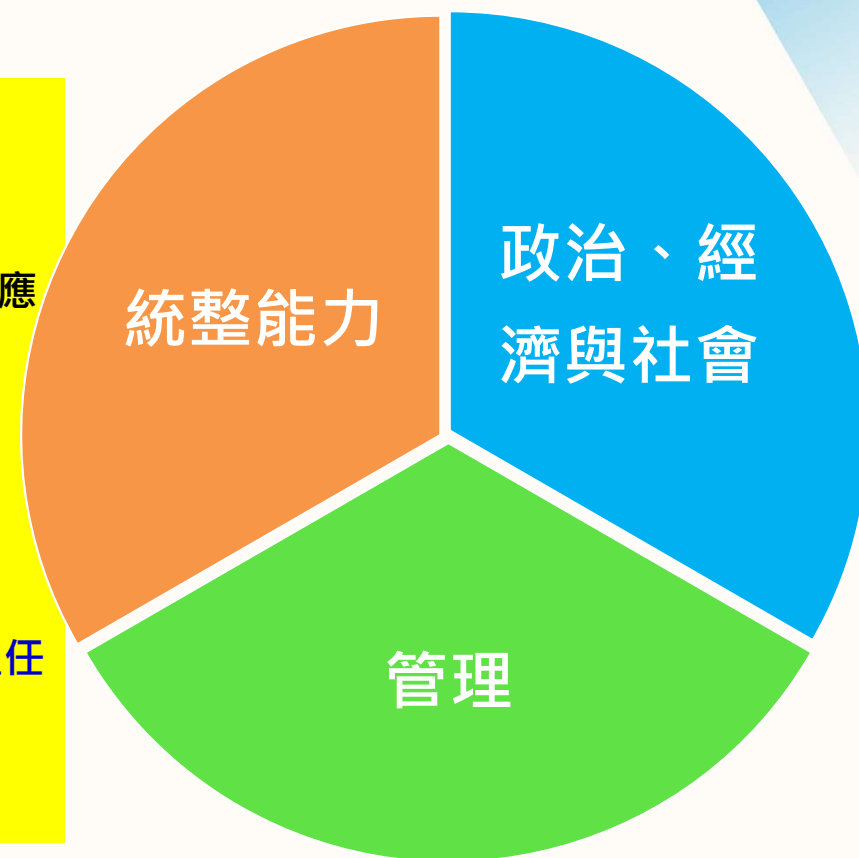

## 3

課程與師資介紹<sup>3</sup>

## 114課程地圖(草案)

EMHA畢業學分 36學分+碩士論文

## 必修 26 學分

政策、經濟與社會  
(10)

- ✓ 健康政策分析：理論與實務
- ✓ 健康照護體系
- ✓ 永續發展與健康治理
- ✓ 健康經濟學理論與實務
- ✓ 社會與健康實務

管理  
(10)

- ✓ 健康照顧機構品質管理
- ✓ 健康產業財務分析與決策
- ✓ 健康資訊科技的創新與決策
- ✓ 健康照護組織策略管理
- ✓ 長期照顧政策與管理實務

統整能力  
(6)

- ✓ 公共衛生：觀點與展望
- ✓ 健康政策與管理個案討論
- ✓ 健康服務研究法

## 選修 10 學分

## 健管所選修課程

- ✓ 健康領域的自我修練與領導
- ✓ 醫療品質的應用與卓越模式
- ✓ 醫院評鑑與病人安全
- ✓ 健康產業與企業創新
- ✓ 健康資料分析與視覺化
- ✓ 健康服務之計畫與評估
- ✓ 健康政策與管理高階經營專班專題研究(1)
- ✓ 健康政策與管理高階經營專班專題研究(2)
- ✓ 健康組織與管理
- ✓ 醫療機構問題與決策
- ✓ 醫療機構成本系統與管理
- ✓ 健康經濟學導論
- ✓ 健康服務之經濟評估
- ✓ 健康產業財務管理實務對話
- ✓ 健康保險學
- ✓ 健康照護制度比較研究
- ✓ 高齡化社會與長期照顧
- ✓ 老齡化危機和長期照顧：挑戰和機遇
- ✓ 人工智慧在健康照護的應用

## 公衛學院選修課程

- ✓ 公共衛生倫理
- ✓ 公共衛生與傳播
- ✓ 臨床試驗
- ✓ 健康數據分析實務
- ✓ 氣候變遷與健康衝擊及災害防治



Executive Master of Health Administration EMHA

# 3

## 課程與師資介紹<sup>4</sup>

## 專任教師介紹



**董鈺琪 教授/EMHA執行長** 國立臺灣大學健康政策與管理博士  
健康服務管理、健康保險與政策、健康服務研究、醫療科技評估



**鄭雅文 特聘教授/健管所所長** 美國哈佛大學公共衛生學院理學博士  
社會流行病學、工作壓力與壓力疾病、職場健康促進



**鄭守夏 特聘教授/公衛學院院長** 美國耶魯大學哲學博士  
衛生政策評估、健康服務研究、健康經濟學



**鍾國彪 教授** 美國約翰·霍普金斯大學博士  
品質管理與組織績效、服務品質與創新、醫療品質指標的發展與應用、癌症照護品質



**張睿詒 教授** 美國德州大學哲學博士  
管理科學、醫療機構財務管理



*Executive Master of Health Administration EMHA*



# 3

## 課程與師資介紹<sup>5</sup>

## 專任教師介紹



**陳雅美 教授** 美國華盛頓大學哲學博士  
老人照護學、長期照護政策與產業發展



**郭年真 副教授** 國立臺灣大學健康政策與管理博士  
風險校正、比較性效果研究、健康保險支付制度



**李達宇 副教授** 英國約克大學博士  
經濟評估、健康經濟學、政策評估、人工智慧與公衛應用



**張弘潔 副教授** 英國愛丁堡大學社會學博士  
健康社會學、質性研究、童年研究



*Executive Master of Health Administration EMHA*

# 3

## 課程與師資介紹<sup>6</sup>

## 專任教師介紹



**葉明叡** 副教授 美國埃默里大學健康政策博士  
公共衛生倫理、比較健康體系、全民健康保險



**李柏翰** 副教授 英國薩塞克斯大學社會學博士  
全球衛生政治、國際人權法、社會及社會學理論、性別研究

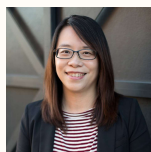

**林青青** 助理教授 美國北卡羅萊納大學教堂山分校博士  
健康經濟學、健康政策分析、健康不平等、醫療服務利用



**游曉微** 助理教授 國立臺灣大學健康政策與管理博士  
健康老化、高齡整合性健康照護、居家及社區式長期照顧體系



*Executive Master of Health Administration EMHA*



4

## 修業規定



*Executive Master of Health Administration EMHA*

# 4

## 修業規定<sup>1</sup>

畢業 36 學分

碩士  
論文

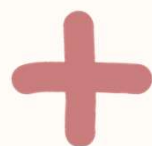

必修  
課程



選修  
課程

口試前需完成學術倫理  
六小時學術倫理課程



*Executive Master of Health Administration EMHA*

# 4

## 修業規定<sup>2</sup>

修業年限為6學年(12學期)

學生自第一學年第二學期開始，方可依本校校際選課實施辦法選修外校課程。

學生應於第一學年第二學期開學三週內選定論文指導教授，由本所專任助理教授以上之教師指導。  
學位論文得以一般論文或個案研究報告形式撰寫。

應檢附論文初稿與本校及本所規定之相關申請文件，送本所課程委員會審核，  
審核通過方可進行學位考試。

學生應依校方規定舉行學位考試，學位考試應以公開發表方式進行。

學位考試成績不及格，其修業年限尚未屆滿者，得於次學期或次學年重考，重考以一次為限。



5

校外參訪



*Executive Master of Health Administration EMHA*



5

# 校外參訪<sup>1</sup>

## 國內參訪

2024.11.15參訪長庚紀念醫院、長庚養生文化村





## 5

校外參訪<sup>2</sup>

## 國內參訪

2021.10.01參訪臺大癌醫、2021.11.15參訪工研院光復場域

2022.12.27新竹生醫園區參訪、2023.11.15參訪臺大醫院雲林分院、[惠生大藥局](#)





# 5

## 校外參訪<sup>3</sup>

## 國外參訪

日本 (2018)南医療生活協同組合、大陸(2019)杭州參訪



 Executive Master of Health



6

## 演講活動



*Executive Master of Health Administration EMHA*



# 6

# 演講活動

## EMHA 講座 跨越電腦科學 領域與地域的 人工智慧革命

Guest  
郭大維 特聘教授

國立台灣大學資訊工程學系、  
資訊網路暨多媒體研究所、電子所  
2024年2月1日起借調台達電子擔任技術長CTO。  
郭教授長期從事嵌入式系統、電腦系統軟體與邊緣人工智慧技術研發，亦為非揮發性記憶體系統軟體與記憶體計算研發之開創性領航者。



2024.5.3 FRI 18:30-20:30

臺大公衛學院1樓全球廳  
線上同步直播

臺灣大學公共衛生學院健康政策與管理研究所 EMHA系列講座  
高階經營碩士在職專班

## Health Financing Reforms in Singapore: Rebalancing Individual and Collective Responsibilities



2023.09.14(四)  
12:20-13:20  
(11:50可先領取餐盒)  
公衛大樓1樓全球廳

Professor M Ramesh

- Lee Kuan Yew School of Public Policy National University of Singapore
- UNESCO Chair of Social Policy Design in Asia
- Vice President, International Public Policy Association
- Ph.D., University of British Columbia.



WELCOME

主辦單位：臺灣大學公共衛生學院健康政策與管理研究所高階經營碩士在職專班  
協辦單位：國立政治大學公共行政學系、台灣公共行政暨公共事務系所聯合會

國立臺灣大學  
健康政策與管理研究所

## EMHA 校友線上職涯講座 -職涯 & EMHA學習分享-

2024.04.12 18:30-21:00

Guest



王復中 處長(106級)

- 銓敘部資訊處 處長
- 台灣大學公共衛生學院健康政策與管理研究所高階經營碩士在職專班畢業

吳東夏 副總(108級)

- 佳斯昂整合行銷 行銷副總
- 台灣大學公共衛生學院健康政策與管理研究所高階經營碩士在職專班畢業



REGISTER NOW



健康政策與管理研究所高階經營碩士在職專班 EMHA

## 個案教學和個案研究型論文 之經驗分享會



長庚大學管理學院  
EMBA執行長  
黃崇興 教授

- 學經歷：
- 美國奧斯汀德州大學企管博士
  - 臺大管理學院副院長
  - 臺大EMBA執行長
  - 臺大進修推廣學院院長
- 榮譽獎項：
- 臺大校級優良教學獎
  - 臺大EMBA教學優良獎

日期：2023.06.09(五)  
時間：12:20-13:50  
地點：公衛601A會議室  
11:50可先領取餐盒



\*本活動僅限教師參加\*

臺灣大學健康政策與管理研究所  
高階經營碩士在職專班

## 112-1 EMHA 論文經驗線上分享會

2023.12.8 (五) 19:30-20:30

- 分享來賓：EMHA 110級 王子原 原住民族委員會社會福利處視察指導教授：陳雅美教授
- 論文題目：探討文化健康站服務使用者之長期未滿足需求



WELCOME



Executive Master of Health Administration EMHA



## 校友介紹與榮耀



*Executive Master of Health Administration EMHA*

7

## 校友介紹與榮耀<sup>1</sup>

## 校友介紹

### 醫療暨長照機構



**105級**吳欣儒校友  
新光醫療財團法人  
新光吳火獅紀念醫院特助



**107級**許智超校友  
長庚醫療財團法人副總執行長



**108級**陳義豪校友  
台中慈濟醫院復健科股長



**108級**蔡雅雯校友  
雙連安養中心研發組長



**109級**劉時安校友  
臺中榮民總醫院耳鼻喉頭頸部主任



**110級**林勤堯校友  
臺安醫院教研部主任暨腎臟科主治醫師



**110級**張善涵校友  
台大醫院雲林分院遠距中心主任  
暨胃腸肝膽科醫師



**111級**黃建元校友  
衛福部臺北醫院醫務秘書兼內科主任

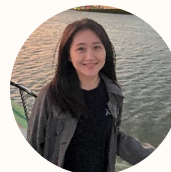

**113級**呂怡臻校友  
祥寶尊榮長照集團智能醫學科技行政組組長

7

## 校友介紹與榮耀<sup>2</sup>

## 校友介紹



### 政府機關



**105級張鈺旋校友**  
衛生福利部國會聯絡組參事



**106級王復中校友**  
銓敘部資訊處處長



**109級余依靜校友**  
桃園市政府衛生局副局長



**110級王玲玲校友**  
衛生福利部長期間照顧司專門委員



### 社福機構



**106級楊琇雁校友**  
喜憨兒社會福利基金副執行長



### 媒體



**107級蔣志偉校友**  
TVBS新聞部資深醫藥文字記者兼  
任主播/專題製作人



*Executive Master of Health Administration EMHA*



7

## 校友介紹與榮耀<sup>3</sup>

## 校友介紹



### 產業界



**107級林欽裕校友**  
華碩集團策略產品規劃部經理



**108級楊欽榮校友**  
博識企業管理顧問有限公司副總經理



**108級鮑詩詞校友**  
鴻海精密科技副總經理



**109級張雅惠校友**  
永豐餘投資控股公共事務室經理



**110級柳承志校友**  
眾躍國際有限公司執行長



*Executive Master of Health Administration EMHA*

7

## 校友介紹與榮耀<sup>4</sup>

## 校友榮耀



### 公共衛生學院研究生**優秀論文獎**



**2023年碩士生優等獎**

109級朱為民校友(臺中榮民總醫院家庭醫學部家庭醫學科主任)



**2022年碩士生優等獎**

109級陳春廷校友(臺北榮民總醫院急診部主治醫師)



**2022年碩士生佳作獎**

109級高雅芝校友(法國施維雅藥廠台灣分公司藥事法規暨市場准入處長)



*Executive Master of Health Administration EMHA*



7

## 校友介紹與榮耀<sup>5</sup>

## 校友榮耀



### 教育部 112 年公費留學考試錄取



社會科學學群(人口轉型/生命歷程)

108級譚筱曉校友(台灣醫藥品法規學會專員)



### 2024年臺灣老人學學會年會暨學術研討會



老人學領域碩士論文獎

110級王子軍校友(原住民族委員會社會福利處科長)



### 張錦文基金會醫管論文及專題研究獎



2021年第10屆(研究生論文組)

106級彭鴻欽校友(慕康生技醫藥股份有限公司協理)



*Executive Master of Health Administration EMHA*



8

## 活動報導



*Executive Master of Health Administration EMHA*

### 臺大健管所歲末聯歡 暨校友返校餐會

- 日期：113年12月19日(四)
- 時間：晚上6:00至8:30
- 地點：庭園會館402廳(台北市徐州路2號)
- 流程：

6:00-6:20 報到與自由交流

6:20-6:30 所長、院長、校友會貴賓致詞

6:30-6:35 大合照

6:35-8:30 餐會

校友分享

- 莊秋華 台大醫院病歷資訊管理室主任
- 羅文琪 台灣諾華股份有限公司公共事務處處長
- 吳俊良 臺北市北投區健康服務中心主任

表演節目

- OK NEW JEANS / 林宛儀, 呂宜臻, 徐瑀婕, 陳政榮, 李璵宇, 葉子瑄, 陳玲萱, 史濤, 張鈞奕
- 一樣As Usual / 沈楷博, 李璵宇
- 我的未來不是夢 / 顏巧文, 朱仲一
- 彩虹 / 李璵宇

抽獎活動





8

# 活動報導<sup>2</sup>

## 2023歲末聯歡





# 8

# 活動報導<sup>3</sup>

# 迎新及座談





8

# 活動報導<sup>4</sup>

## 跨屆校友聯誼





8

# 活動報導<sup>5</sup>

## 111級撥穗典禮



Exc

EMHA



8

## 校友分享

106級楊豐榮校友



臺大醫院雲林分院  
虎尾院區  
醫務特別助理

110級林宇凱校友



義德發長照集團  
執行長

109級高雅芝校友



法國施維雅藥廠台  
灣分公司藥事法規  
暨市場准入處長

109級楊思暉校友



華碩雲端智慧  
資深經理



*Executive Master of Health Administration EMHA*





# 114年報考規定 及程序

1

報考規定

2

報名方式及程序

3

審查方式

4

時程表



*Executive Master of Health Administration EMHA*

1

# 報考規定



## 符合報考學歷資格

- ✓ 教育部立案之大學畢業或取得同等學力者，不限科系。
- ✓ 符合教育部採認規定之國外大學或獨立學院畢業，取得學士學位者，不限科系。
- ✓ 符合「入學大學同等學力認定標準」第六條或第七條報考者，不限科系最多共計2名(乙組)



## 工作年資規定

甲組：大學畢業或取得同等學力資格後，並具有3年以上工作經歷者，且有同一機構連續1年以上之工作經驗。

乙組：大學畢業或取得同等學力資格後，並具有3年以上主管資歷者，且有同一機構連續1年以上之工作經驗。



## 學雜費

- ✓ 每學期98,800元，每學年兩學期。
- ✓ **最快兩學年畢業**。
- ✓ 臺大各學院課程皆可選修，提供您跨領域學習的機會。
- ✓ 可選修本校與師範大學、臺灣科技大學合作成立的國立臺灣大學系統課程。



*Executive Master of Health Administration EMHA*

## 2

# 報名方式及程序<sup>1</sup>

**114/2/18-3/10**

- 取得繳款帳號及通行碼
- 繳交報名費2,500元
- 上網登錄報名資料

**114/2/18-3/11**

- 3/11 17時前上傳應繳交資料
- 3/11 晚上12時前請推薦人上傳推薦函



## 2

# 報名方式及程序<sup>2</sup>

## 需上傳繳交審查文件

1

填寫報名表

2

個人相片

3

學位證書

4

服務年資證明書

5

個人簡歷(依本所制訂格式)

6

就學計畫書(依本所制訂格式)

7

推薦函2封(依本所制訂格式，  
限由推薦人上傳)

8

其他有利於審查之參考資料  
(自由繳交)

本所制訂格式  
文件下載連結



「報名繳交資料」欄，所需上傳文件請轉成(原色掃描)pdf檔後上傳  
相片則請以JPG檔上傳。



*Executive Master of Health Administration EMHA*

# 3

## 審查方式

書審就所繳交資料加以審查

口試名單：書審成績甲組於排名前20名、乙組於前24名。  
符合名單於114年4月11日(五)中午前公告於本專班網頁。

口試時間：114年4月20日(日)  
口試地點：  
臺大公衛學院6樓大會議室

招生簡章下載區

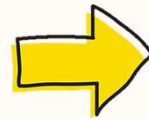

*Executive Master of Health Administration EMHA*

## 4

## 時程表

行事	日程
簡章公告	114/1/3
招生說明會	114/1/11
上網報名	114/2/18-3/10
上網登錄報名資料	114/2/18-3/11
准考證明書列印	114/3/18
口試名單公告	114/4/11
口試日期	114/4/20

行事	日程
放榜	114/5/19
網路報到	114/5/27-5/29
遞補通知	114/6/5
新生座談會	114/6月
新生網路註冊	114/8月
開學	114/9月

*of Health Administration EMHA*



**THANK YOU  
FOR YOUR ATTENTION**

**Q & A**

臺大 EMHA 歡迎您的加入

邁向卓越之路

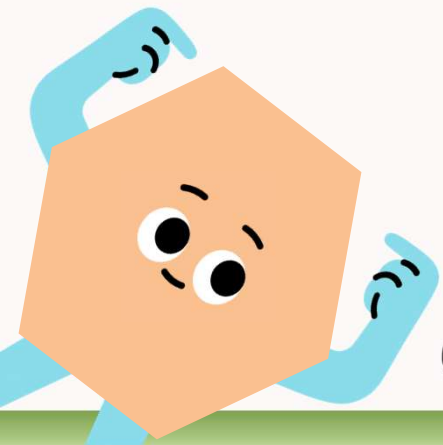

*Executive Master of Health Administration EMHA*